

Pohled na žaluzie 1:25

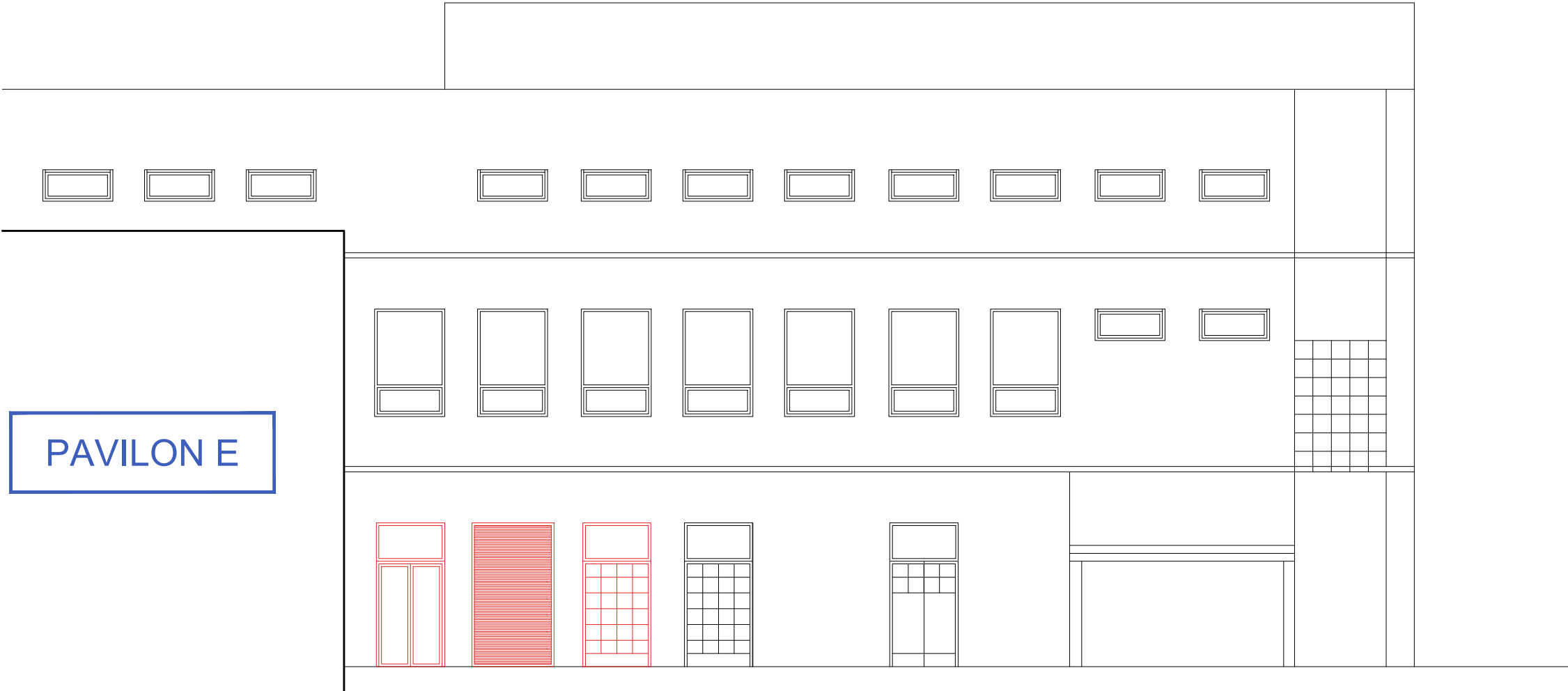
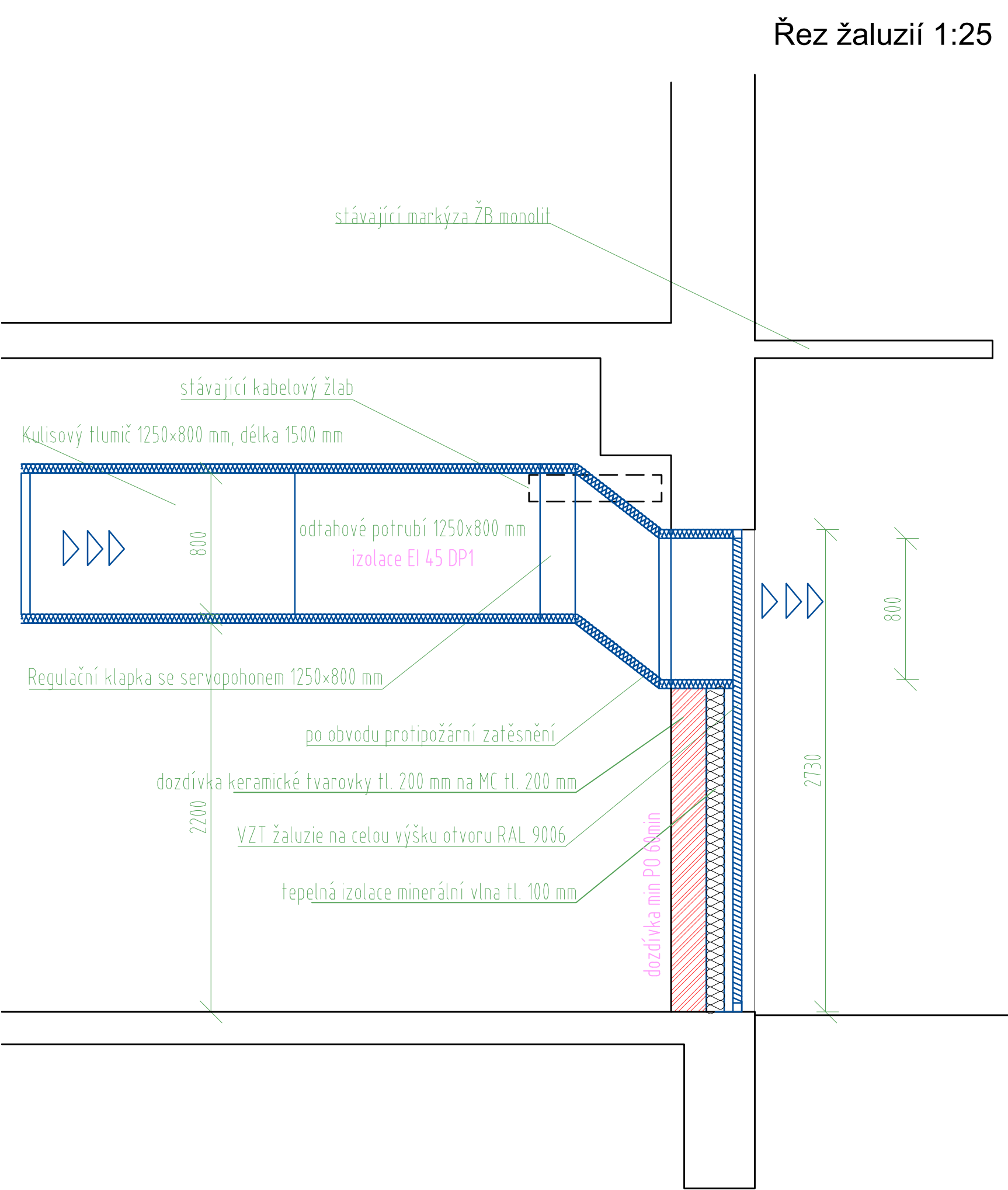

Pohled na žaluzie 1:25

Pohled širší na žaluzie 1:100

!!! Veškeré přesné rozměry stávajícího stavu bude nutno zaměřit na stavbě !!!

Název projektu: Celouniverzitní centrum TV pro studenty SSP - vertikální mobilita studentů se SP				
Univerzita Karlova, Fakulta tělesné výchovy a sportu, José Martího 269/31, 162 52 - Praha 6 – Veleslavín katastrální území Veleslavín 729353, parc. č. 302/28, 302/7				
Stavebník: Univerzita Karlova, Fakulta tělesné výchovy a sportu José Martího 269/31, 162 52 - Praha 6 - Veleslavín IČO: 00216208				
Generální projektant: DPU Revit s.r.o. Běchovická 701/26, Strašnice (Praha 10) 100 00 Praha, IČO: 28711335		Koordinátor projektu:	Tomáš Richter tel.: +420 725 724 895 tomas.richter@dpurevit.cz	
Projektant části: Ing. arch. Marek Lehmann Pujmanové 1553/14 Praha 4 140 00, e-mail: lehmann@archigroup.cz, tel. +420 603957834				
Výpracoval: Ing. arch. Marek Lehmann, Ing. arch. Šimon Vításek				
Část: D.1.1. Stavebně architektonická část		Revize: Revize se zapracováním DOSS		
Umístění: ±0,000 = 314,43 m. n. m. BPV, souřadnicový systém S-JTSK	Datum: 02/2024	Měřítko: 1:25, 1:100	Formát: 4xA4	
Název výkresu: SO 01 - Výkres větrací žaluzie Z1.01		Číslo výkresu: D.1.1.2.2.2	Stupěň: DPS	Paré: